

組合員
特別企画

「2017年度介護福祉士実務者研修」 開講のお知らせ

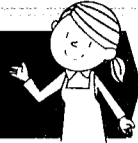

介護福祉士国家試験では、受験資格として、「実務経験3年以上」に『介護福祉士実務者研修の修了』が義務付けられています。

いばらきコープ 菜の花福祉センターで、通信教育と通学授業で構成する「介護福祉士実務者研修」を下記の内容で開催します。

各回定員20名。4名未満の場合中止させていただきます。

申込月切	スクーリング日程	
第3回 9月1日	9/23・30 10/7・21・28 11/4	(土曜)
第4回 10月10日	10/31 11/7・14・21・28 12/5	(火曜)
第5回 12月20日	1/12・19・26 2/2・9・16	(金曜)
第6回 18年2月1日	2/22 3/1・8・15・22・29	(木曜)

スクーリング開催時間は、すべて「9:30～17:30」です。

いばらきコープ組合員みの価格(税込)です。

保有資格	無資格・3級	ヘルパー2級	初任者	ヘルパー1級	基礎研
時間(H)	450H	320H	320H	95H	50H
受講料+テキスト代(税込)	96,120円	55,620円	55,620円	55,620円	35,716円

いばらきコープ 菜の花福祉センター3階 水戸市赤塚1-2029-121 ※駐車場はありません

講師(株)ニッソーネット様が開講し、いばらきコープが協力します。

一般の受講者と一緒に受講します。

お問合せ・お申し込み
いばらきコープ組合員のみ対象です

- ①いばらきコープ 菜の花福祉センターまでお電話ください。
029-257-8905(月～金 9:30～17:00)
- ②「組合員用申込書」を郵送で送付いたします。
- ③(株)ニッソーネット様に、申込月切日までに直接申し込んでいただきます。

環境にも、お財布にもやさしい 家計にお得なエコはじめませんか? **うちエコ診断**

光熱費を節約するための省エネ方法をアドバイス。「いくらお得になるの?」にお答えします。

うちエコ診断でできること

- 1、おうちのエネルギー消費状況が把握できます(平均的世帯との比較をチェック)
- 2、光熱費を節約できるアドバイスが受けられます(うちエコ診断士による)
- 3、専用診断ソフトを用いて分野毎の対策の検討ができます(冷暖房・冷蔵庫・自動車等)

うちエコ診断の流れ

申し込み→事前アンケートの提出→診断→事後アンケートの提出

診断日①:9月25日(月) 診断会場:コープつちうら店 会議室3

診断日②:9月26日(火) 診断会場:コープ水戸店 コミュニティールーム1

募集定員:各診断日6世帯

診断時間:10:00～11:00～13:00～14:00～15:00～16:00～

※1名ずつ診断士が診断します。診断時間は約50分。上記から希望の時間をお申し込みください。場合によって時間の変更をお願いすることもあります。

募集定員:6世帯

お申し込み・締切:8月25日(金)までに総合企画室にお申し込みください。

診断無料



いばらきコープの「環境教室」大募集!

いばらきコープでは組合員が中心となって県内各地に「食育」「環境」「減災」「消費者」「平和」などをテーマにした出前講座を行っています。今回は「環境教室」・「減災教室」運営スタッフを募集します!

いばらきコープのリサイクル活動を知らせ、体験を通して自然や環境への関心を促す「環境教室」の有償ボランティアです。

いばらきコープがすすめる「減災」(知る・準備することで被害を小さくすること)をクイズや工作で楽しく学ぶ「減災教室」の有償ボランティアです。

募集内容
募集人数:環境サポーター・減災サポーターともに若干名
応募資格:いばらきコープの組合員またはその家族
説明会、事前学習会に参加できる方
移動手段(自家用車)をお持ちの方
注:応募者多数の場合は選考させていただきます。

環境・減災サポーター説明会
9/6(水) ひたちなか店 10:30～12:00
9/14(木) うしく店 10:30～12:00
「環境」「減災」両サポーターについての説明をお聞きになってから、どちらかもしくは両方の登録・辞退をお決めください。



忘れない・続ける・つなげる・伝える 福島被災地支援バスツアーの参加者を募集します

今年度の被災地支援の取り組みの一つとして、組合員の皆さんが被災地を視察できるバスツアー(浜通コース)を2回実施します。今回、そのうちの1回の募集をご案内します。主なテーマは被災地の現状を知り、買って応援することです。ご家族やお知り合いの皆さんでご参加ください。

日時:9月20日(水) コープデリ笠間センター 8:30出発
(到着予定19:00)(住所:笠間市石井278-1)

定員:40人、最少遂行人数15人(応募多数の場合は抽選となります)

コース:〈10:30〉小名浜魚市場視察(福島県産魚介類の安全性と試験操業の取り組みについて)→モニタリングセンター見学→〈12:00〉いわき・ら・ら・ミュウにて昼食とお買い物→〈14:30〉第1原発を車窓から見学→〈14:50〉富岡仮設減容化施設視察・双葉警察署 殉難パトカー視察→〈15:45〉楡葉町天神岬仮置場見学→〈19:00〉(予定)笠間センター着

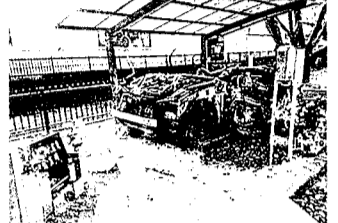

参加費:1人 3,000円
(バス座席料、昼食代等)

申込:総合企画室までお電話でお願いします。8月30日(水)締切
協力:福島県生活協同組合連合会

霞ヶ浦環境科学センター夏まつり2017のお知らせ

霞ヶ浦環境科学センターでは、霞ヶ浦の水質浄化強調月間のメインイベント「夏まつり2017」を開催します。

日時:2017年8月26日(土) 10:00～15:30

会場:霞ヶ浦環境科学センター(土浦市沖宿町1853番地)

内容:～コープみんなでエコ～

いばらきコープはパネル展示とクイズに参加します。当日は、科学教室や魚の観察、工作教室などもあります。



お問合せ 霞ヶ浦環境科学センター TEL 029-828-0961

10月17日 入居開始 サービス付き高齢者向け住宅 **コープ菜の花の家水戸**

スタッフが24時間常駐。さらに人の動きを検知するライプスセンサーによる見守りもあります。

共有スペースで入居者どうしの交流や趣味の活動でいきいきと自分らしく過ごせます。

茨城保健生協の訪問診療・訪問看護・訪問リハビリや通院サービスも利用できます。

医師的ニーズにも対応する看護小規模多機能型居宅介護事業所を利用することで、より安心して過ごすことができます。

入居料金モデル(Aタイプ1階住戸例)

家賃.....41,000円
共益費.....17,000円
基本サービス費.....20,088円
食事代(1日3食30日利用の場合).....48,600円
※別途水光熱費、通信費等がかかります

入居の条件

- 60歳以上の方または要介護の認定を受けている方。
- いばらきコープの組合員・加入していただいた方。

お部屋のタイプ

- Aタイプ:個室18㎡タイプ トイレ・洗面台・収納
- Bタイプ:個室25㎡タイプ トイレ・洗面台・収納
- Cタイプ:2人用25㎡タイプ トイレ・洗面台・収納・ミニキッチン
- Dタイプ:2人用31㎡タイプ トイレ・洗面台・収納・お風呂・ミニキッチン

入居内覧会(予約制)のご案内

【開催場所】「コープ菜の花の家 水戸」 水戸市住吉町57-2
【内覧会内容】「コープ菜の花の家 水戸」や「看護小規模多機能型居宅介護事業所 さらいろ」のお部屋や設備を実際に見ていただき、サービス内容や費用、入居条件や入居までの流れ等についてご説明させていただきます。お気軽にお申し込みください。

【内覧会予定日】9月25日(月)・26日(火)・27日(水)・28日(木)・29日(金)・30日(土)・10月1日(日) 各日14時～16時
10月5日(木)・6日(金)・7日(土)・8日(日)・9日(月) 各日10時～②14時～

お電話でお申し込みの上、お越しください

予約お申し込み・お問い合わせは「福祉事業部」まで ☎0120-502-787

茨城県民の暮らしに大きく関わる 県知事選挙が行われます。 **8月27日投票日!! みんなで「選挙」に行きましょう。**